

## PRAVOPIS

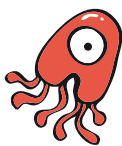

- Zopakuj si všechna pravopisná pravidla, která znáš, např. vyjmenovaná slova, psaní hláskových skupin, shodu přísudku s podmětem, psaní velkých písmen, předložek a předpon s, z.

### 1 Která z následujících vět obsahuje pravopisnou chybu?

- A) Nudí mě životní stereotyp, chci změnu.
- B) Příští olympiáda se bude konat v Koreji.
- C) Bílá, červená a modrá tvoří českou trikoloru.
- D) V příbězích řecké mytologie se dočteme i o Herkulovi.

### 2 Kterou z následujících vět lze doplnit na vynechaná místa (\*) pouze písmeny -i/-í- tak, aby byla pravopisně správně?

- A) Doraz\*l\* jsme až za tm\*.
- B) Rozb\*té v\*robky reklamoval\*.
- C) Po chv\*l\* autobus přijel a všichni nastoupil\*.
- D) Kdyb\*ch při dějep\*su dával pozor, nedostal b\*ch pětku z testu.

### VÝCHOZÍ TEXT K ÚLOZE 3

Během varha\*ho koncertu jsme jedli sla\*é tyčinky, které jsme našli na oke\*ím parapetu.

### 3 Na vynechaná místa (\*) ve výchozím textu je třeba doplnit n/nn tak, aby věta byla pravopisně správně. Ve které z následujících možností jsou n/nn uvedena v odpovídajícím pořadí?

- A) n – n – n
- B) n – n – nn
- C) nn – nn – n
- D) nn – n – nn



Při řešení tohoto typu úloh postupuj vylučovací metodou.

### VÝCHOZÍ TEXT K ÚLOZE 4

#### Mumie v katakombách v Klatovech

Krypty pod jezuitským kostelem byly budovány jako součást kostela i gymnázia v letech 1656–1676. Stali se pohřebištěm a do roku 1783 do nich bylo uloženo na 200 zemřelých. Nejznámějším s pohřbených je páter Vojtěch Chanovský z Dlouhé Vsi. Důmyslný ventilační systém se podílel na procesu přirozené Mumifikace těl.

(www.klatovy.cz, upraveno a zkráceno)

### 4 Napište pravopisně správně všechna slova, která jsou ve výchozím textu napsána s pravopisnou chybou:

### 5 Rozhodněte, zda je věta napsána pravopisně správně:

- |     |   |                          |                          |
|-----|---|--------------------------|--------------------------|
| 5.1 | Dej na mě, já ti říkám vždy pravdu.         | A                        | N                        |
| 5.2 | Prošel kolem mně, jako bych byl vzduch.     | <input type="checkbox"/> | <input type="checkbox"/> |
| 5.3 | Mimo mně se přihlásila také Zuzka s Jiřkou. | <input type="checkbox"/> | <input type="checkbox"/> |
| 5.4 | Mě se neptej, já to nevím.                  | <input type="checkbox"/> | <input type="checkbox"/> |

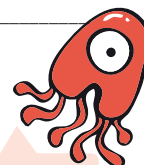

Kombinace odpovědí je náhodná, mohou být všechny stejné.

## VÝCHOZÍ TEXT K ÚLOZE 6

Pojedeme \*\*\*\*\* hromadnou dopravou až na místo setkání.

**6** Které z následujících slov patří na vynechané místo ve výchozím textu (\*\*\*\*\*)?

- A) měskou
- B) městkou
- C) měskou
- D) městskou

**7** Přiřadte do vět (7.1–7.4) slova (A–F) tak, aby věty byly napsány pravopisně správně: (Každou možnost z nabídky A–F můžete přiřadit pouze jednou. Dvě možnosti zbudou a nebudou využity.)

- 7.1 Na zahradě roste divoké \_\_\_\_\_.
- 7.2 Sousedé \_\_\_\_\_ na zahradě.
- 7.3 Hradby tohoto hradu \_\_\_\_\_ dobyty husitskými vojsky.
- 7.4 Nohama opatrně našlapoval na \_\_\_\_\_ písek.

- A) byly
- B) bili
- C) byli
- D) bily
- E) bílý
- F) býlí

**8** Ve které z následujících vět není pravopisná chyba?

- A) Stoupali jsme strmě do kopce.
- B) Dám si jednu jemně perlivou vodu.
- C) Samozřejmě tam všichni půjdeme.
- D) Potřebuji si s tebou pohovořit soukromně.

Dej si pozor na formulaci otázky: pokud je v ní zápor, je vždy podtržen.



**9** Ve které z následujících možností nenajdete pouze slova příbuzná k vyjmenovanému slovu být?

- A) pobýt, nabýt, přebývat
- B) pobyt, bití, dobyvatel
- C) bývalý, starobylý, živobytí
- D) bytost, zbytečný, blahobyt

## VÝCHOZÍ TEXT K ÚLOZE 10

V tatínkově \*bírce poštovních \*námech ne\*cházal ani slavný Růžový Merkur.

**10** Na vynechaná místa (\*) ve výchozím textu je třeba doplnit s/z tak, aby věta byla pravopisně správně. Ve které z následujících možností jsou s/z uvedena v odpovídajícím pořadí?

- A) s – z – s
- B) z – s – z
- C) s – s – s
- D) s – z – z

**11** Rozhodněte o každé z následujících možností, zda je napsána pravopisně správně (A), či ne (N):

- |   | A                        | N                        |
|---|--------------------------|--------------------------|
| 11.1 Vystoupení našeho souboru mělo vynikající odezvy.          | <input type="checkbox"/> | <input type="checkbox"/> |
| 11.2 Poklad ukryl pod třemi vysokými osykami.                   | <input type="checkbox"/> | <input type="checkbox"/> |
| 11.3 Ráda nosila třpitivé a blýskavé náušnice.                  | <input type="checkbox"/> | <input type="checkbox"/> |
| 11.4 Kdo by to byl řekl, že pihovatá Elza vyhraje soutěž krásy? | <input type="checkbox"/> | <input type="checkbox"/> |

**12** Do které z následujících možností je nutné doplnit na vynechané místo slovo *my* tak, aby věta byla pravopisně správně?

- A) To se \* snad jenom zdá!  
 B) Ale \* se ještě musíme rozhodnout.  
 C) Mohl bys \* koupit pomerančový džus?  
 D) K narozeninám \* přinesl pouze natrhané luční kvítí.

Vždy si velmi pečlivě přečti výchozí text, pomůže ti při hledání správné odpovědi.



### VÝCHOZÍ TEXT K ÚLOHÁM 13-14

#### Tvary zájmena já

Tvary osobního zájmena pro 1. os. j. č. *já* mají v češtině tyto náležité pravopisné podoby: 2. p. *beze mě (mne)*, 3. p. *ke mně (dej mi)*, 4. p. *mě (mne)*, 6. p. *o mně* a 7. p. *se mnou*. I když příslušné tvary pro 2., 3., 4. a 6. p. vyslovujeme stejně, jako [mně], jejich správná pravopisná podoba se liší. Důvodem je historický vývoj češtiny.

(Internetová jazyková příručka)

**13** O každém z následujících tvrzení rozhodněte, zda je v souladu s výchozím textem (A), či ne (N):

- |  | A                        | N                        |
|--|--------------------------|--------------------------|
| 13.1 Zájmeno <i>já</i> nemá tvar pro 5. pád.   | <input type="checkbox"/> | <input type="checkbox"/> |
| 13.2 V 7. pádě je možný jen jeden tvar zájmena <i>já</i> .   | <input type="checkbox"/> | <input type="checkbox"/> |
| 13.3 Ve 2. a 4. pádě používáme stejné tvary zájmena <i>já</i> .  | <input type="checkbox"/> | <input type="checkbox"/> |
| 13.4 Odlišná pravopisná podoba tvarů zájmena <i>já</i> v různých pádech vyplývá z historického vývoje češtiny. | <input type="checkbox"/> | <input type="checkbox"/> |

**14** Najděte větu, která je napsaná v souladu s pravidly ve výchozím textu:

- A) Potkala mně před školou.  
 B) Knihu najdeš u mně v pokoji.  
 C) Ke mně do pokoje raději nechoď.  
 D) Pro mně za mně si dělej, co chceš.

**16** Označte větu, ve které jsou 3 pravopisné chyby:

- A) Nevjeřil jsem svým vlastním očím.  
 B) Otepy slámi zůstali ležet na polých.  
 C) Honzovy kamarádi přišly na návštěvu.  
 D) Zapoměl přejít vysutý most a musel jít spět.

**15** Ve kterém z vyznačených slov je pravopisná chyba?

- A) Horská *túra* byla krásná.  
 B) Lázeňská *kúra* babičce pomohla.  
 C) *Vrkú, vrkú* dělá holub.  
 D) *Kúže* na jeho ruce byla opálená.

**17** Ve které z následujících možností není pravopisná chyba?

- A) Je si s sebou dost jistý.  
 B) Překvapeně s sebou trhl.  
 C) To se rozumí samo s sebou.  
 D) Vezmeme si s sebou pití a malou svačinu.

**18** Ve které z následujících možností jsou všechny názvy obcí napsané pravopisně správně?

- A) Býtov, Zvůkov  
 B) Vimperk, Příbyslav  
 C) Písek, Svytavy  
 D) Vysoké Mýto, Litomišl

**19** Ve které z následujících možností je pravopisná chyba?

- A) s barvami  
 B) se slepicemi  
 C) s drahokami  
 D) s ilustracemi

### VÝCHOZÍ TEXT K ÚLOHÁM 20–22

Velká písmena píšeme:

- u podstatných jmen vlastních (Karel, Micka),
- u názvů měst kromě předložek (Roudnice nad Labem),
- u názvů městských částí (Malá Strana),
- u zeměpisných názvů u prvního slova v názvu (Česká republika), pokud součástí názvu nejsou další vlastní jména (Bílé Karpaty),
- u názvů institucí u prvního slova (Národní divadlo), pokud součástí názvu nejsou vlastní jména (Univerzita Karlova).

(Králová, M.)

**20** O každé z následujících možností rozhodněte, zda je v souladu s výchozím textem (A), či ne (N):

- |  | A                        | N                        |
|--|--------------------------|--------------------------|
| 20.1 Skladatel Antonín Dvořák se narodil v nelahozevsi.            | <input type="checkbox"/> | <input type="checkbox"/> |
| 20.2 Prázdniny travíme v Novém městě na Moravě.                    | <input type="checkbox"/> | <input type="checkbox"/> |
| 20.3 Nejvyšším bodem Krušných hor je Klínovec.                     | <input type="checkbox"/> | <input type="checkbox"/> |
| 20.4 Chtěl bych jednou studovat na Západočeské univerzitě v Plzni. | <input type="checkbox"/> | <input type="checkbox"/> |

**21** Podle kterého bodu ve výkladu ve výchozím textu se řídí správný pravopis přezdívky *Filinka*?

- A) podle prvního  
 B) podle druhého  
 C) podle čtvrtého  
 D) podle pátého

**22** Přiřaďte k zeměpisným názvům (22.1–22.3) vysvětlení (A–C) tak, aby odpovídala pravidlům českého pravopisu. Při zpracování úkolu pracujte s výchozím textem.

(Každou možnost z nabídky A–C můžete přiřadit pouze jednou.)

- 22.1 Bílá hora \_\_\_\_\_  
 22.2 Bílá Hora \_\_\_\_\_  
 22.3 bílá hora \_\_\_\_\_

- A) název hory  
 B) pojmenování jakékoliv hory, která je např. zasněžená  
 C) název části Prahy

**23** V kterém bodě je pravopisná chyba?

- A) Děti rády běhaly.  
 B) Zábly ho často uši.  
 C) Boleli ho oči.  
 D) Koně rychle běželi.

