

14. Moje domácí zvířátko

1 Tato zvířata můžeme chovat doma. Seřaď a napiš jejich názvy jako do slovníku, tedy podle abecedy.

želva, morče, pískomil,
pes, kočka, myš, papoušek,
chameleon, křeček, rybičky



■ Pojmenuj některá zvířata slovy citově zbarvenými. Napiš tři názvy.

2 Přečti si básničku.

Morče

*Všechna správná morčata
musejí být strakatá.*

(Jaromír Nohavica)

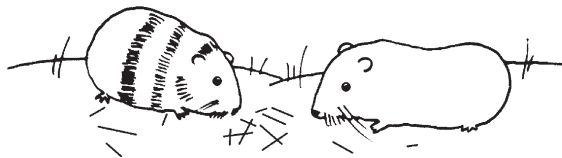

*Co je šedé, to si piš,
není morče, ale myš.*

■ Opiš z textu názvy zvířat. Vedle napiš jejich označení citově zbarvené.

■ Škrtni chybnou odpověď.

Najdeme slovo **morče** ve slovníku za slovem **myš**?

ANO

NE

Je slovo **hmyz** významem nadřazené slovům **morče** a **myš**?

ANO

NE



3 Napiš, co dělají.

Budík _____

Sníh _____

Kráva _____

Květina _____

4 Spoj čarou, co kdo dělá. Přemýšlej, jestli je někde více možností.

traktor	roste
zedník	plazí se
strom	překáží
řezbář	jede
had	vyřezává
stůl	staví

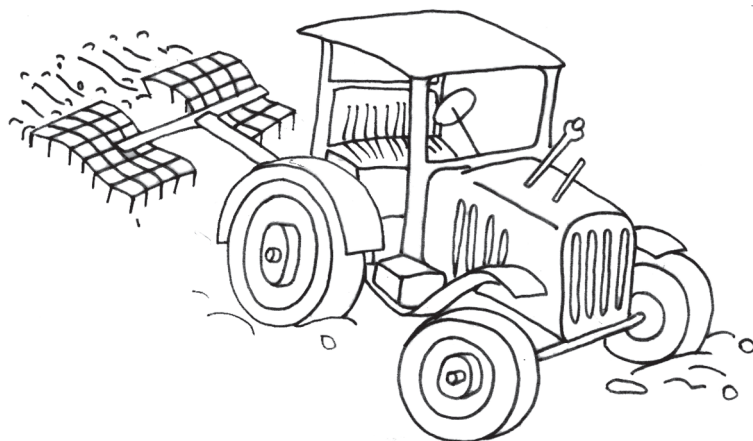

5 Napiš alespoň jedno sloveso, které užiješ, když chceš vysvětlit:

Proč...

... jsou venku louže? Pršelo.

... má Lucie odřené koleno? _____

... je Petr udýchaný? _____

... má Klára ruce od barev? _____

... jde Jan pozdě do školy? _____



6 Podtrhni v každém řádku jedno slovo, které není sloveso.

- * vytáhnout, rozkvetl, krásné, zasadí, sází
- * jarní, narodilo, vylíhla, zalévají, fouká
- * hrajeme, dny, pracujte, probudí, píše
- * bzučí, pučí, zapršelo, provonělo, a



■ Piš podtržená slova postupně na linku.

■ Dokonči větu tak, aby vzniklo souvětí. Souvětí napiš.

Užijte si _____

7 Napiš souvětí, ve kterém použiješ slovo jaro v jiném tvaru. Vyber si některou z následujících spojek.

a, protože, ale, proto, jenomže, dokonce, i, kdyby, že

8 Doplň i, í, y, ý.

Str____c sází j____ř____n____, které se vrát____ly z teplých kraj____n.
 Včelk____ už pilně létaj____, ale teta Mat____lda zasad____ muškát____.
 Z lesa jsme př____nesli květ____n____ protože hledaj____ prvn____ květ____.
 D____váme se na j____ř____čk____, a koč____čk____ máme z j____vy u r____bn____ka.

■ Spoj čarou věty do souvětí.

■ Najdi spojky a podtrhni je barevně.



9 Přečti si text. Potom doplň **i, í, y, ý**.

Slunečn____ paprsk____, kor____to potoka, kamen____ a klac____k____, malé
stromk____, lesn____ pěš____nk____, proud____ vod____, jarn____ tán____, vrbové
proutk____, tulipán____ a narc____sk____.

10 Uhádneš to?

Zjara dává krásu, na podzim tě krmí,
chládek v parném létě, v zimě zahřeje tě.

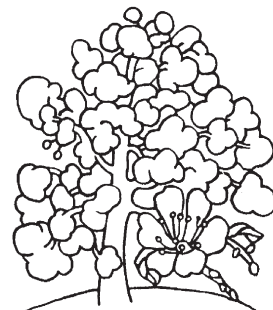

■ **Napiš, co to je:** _____

■ **Vypiš z textu názvy ročních období:** _____

11 Napiš jarní pozdrav. Nezapomeň správně napsat i adresu!

	<div style="display: flex; justify-content: space-between; align-items: center;"> <div style="display: flex; gap: 10px;"> <div style="border: 1px dashed black; width: 20px; height: 20px;"></div> <div style="border: 1px dashed black; width: 20px; height: 20px;"></div> <div style="border: 1px dashed black; width: 20px; height: 20px;"></div> <div style="border: 1px dashed black; width: 20px; height: 20px;"></div> <div style="border: 1px dashed black; width: 20px; height: 20px;"></div> </div> <div style="display: flex; gap: 10px;"> <div style="width: 10px; height: 20px; background-color: black;"></div> <div style="width: 10px; height: 20px; background-color: black;"></div> <div style="width: 10px; height: 20px; background-color: black;"></div> </div> </div>

SEBEHODNOCENÍ:

Dařilo se mi pracovat: samostatně s drobnou pomocí s větší pomocí.

Nejvíce mě bavily tyto úkoly: _____.



18. Na rybách

1 Dopln správné souhlásky.

V rybníce žije hodně ry____. Hrá____ rybníka je plná ža____. Poblí____ stojí čá____. Rybář připravuje sí____. Nad vodou létá vá____ka. Ka____ky vody létají okolo, vzdu____ je potom vl____ký. U břehu kotví lo____ka. Velký rybník mívá i ostro____. Na něm může hnízdit labu____.

2 Podtrhni červeně chyby.

Celá rodina je u Rybníka.

Pijde říik do vodi?

Na udici se chitila riba.

Vlny narážejý na břech.

Přyplová rybářská loř.

Každý se leší na ilovek.



3 Dopln i, í, y, ý.

Pod jezem seděli r____bář____ a ch____tali r____by. Voda v řece r____chle proud____la. Št____ka se ponoř____la do hloubk____. V záh____bu řek____ se skr____vala malebná zátoka. U vod____ nás obtěžovali komář____. Žabk____ se vyhř____valy na kamen____. Na hlad____ně studánk____ př____stál list. V potoce žij____rac____. Na lekn____nu zář____ly kapk____vod____.

■ Napiš vedle slov zdůvodnění.

kapky _____ hloubky _____



4 Škrtni, co do řady nepatří.

- * prší, déšť, kapky, kaluže, potok
- * holínky, pláštěnka, deštník, vodník
- * ryba, ale, rybník, řeka, úhoř
- * čápi, žába, ryby, kámen

5 Doplň do tabulky podstatná jména, která začínají uvedenými písmeny. Napiš na poslední řádek písmeno, které chceš.

	Názvy osob (žen i mužů)	Názvy zvířat	Názvy věcí
O	<i>obchodnice</i>	<i>opice</i>	<i>orchestr</i>
P			
M			
Ž			
U			

6 Doplň do slov i, í, y, ý.

Vybarvi ty rybky, na nichž není napsané slovo významem podřazené spojení pokrývka hlavy.

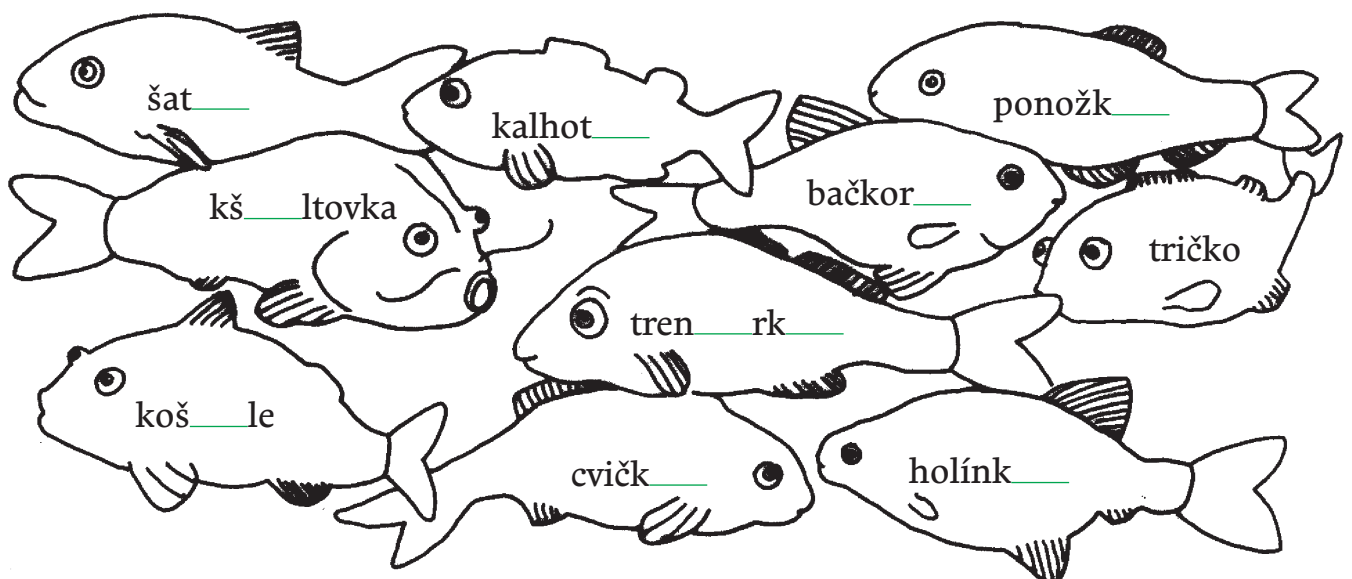

■ Škrtni, co není správně:

V rybkách jsou zapsaná: **podstatná jména – slovesa – názvy osob – názvy věcí.**

